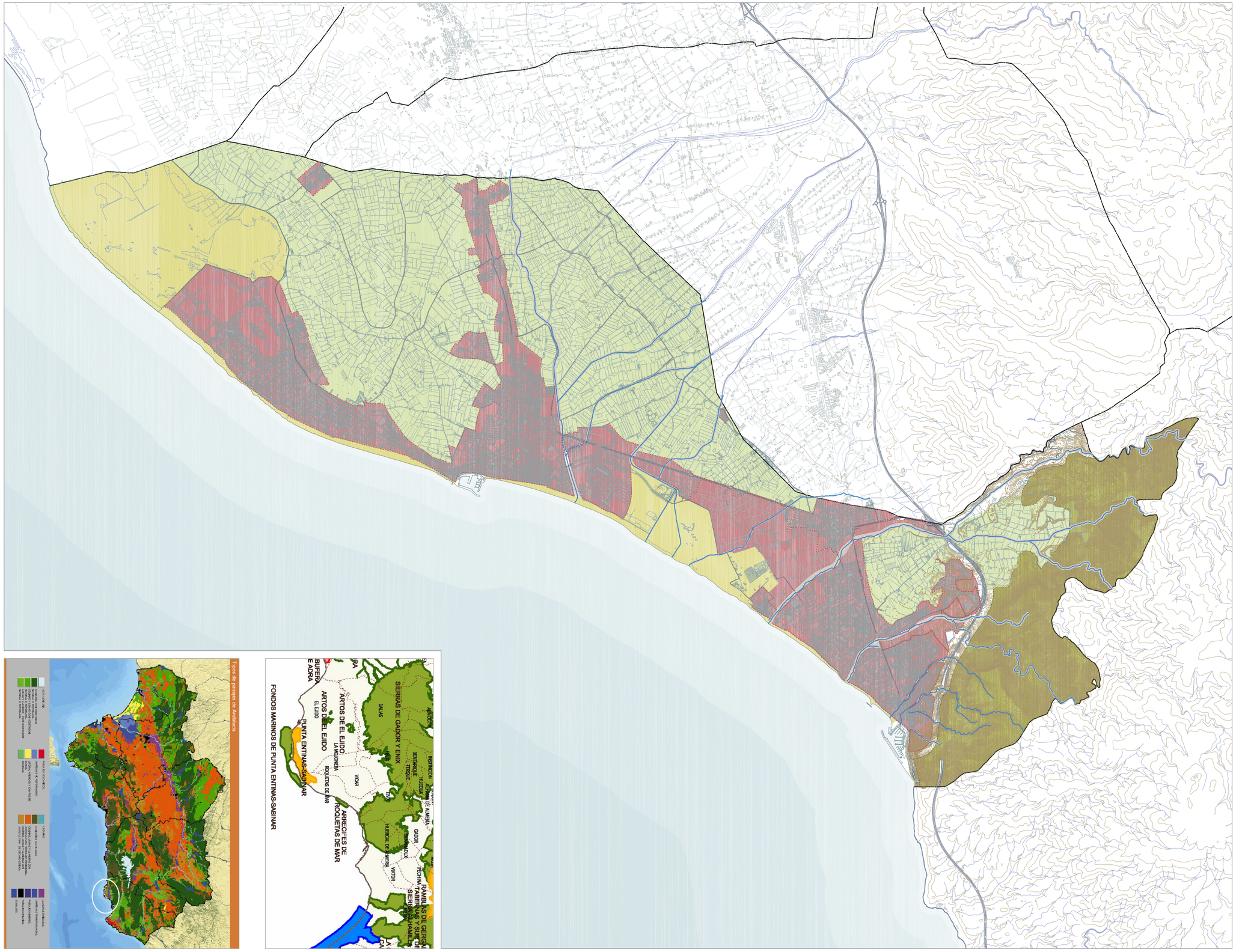

PLAN GENERAL ORDENACIÓN URBANÍSTICA DE ROQUETAS DE MAR 2009

LEYENDA DE UNIDADES AMBIENTALES

- SUELO URBANO.
- AGRICULTURA INTENSIVA.
- ORLA LITORAL.
- SIERRA DE GÁDOR.
- PARAJE NATURAL. PUNTA-ENTINAS SABINAR.
- RAMBLAS.

LOCALIZACIÓN Y NÚMERO DE PLANO

09

ESCALA 1:40.000

ESTUDIO DE IMPACTO AMBIENTAL
UNIDADES AMBIENTALES

PGOU

Adjudicatario:
Aparicio Pérez, Luis Felipe _Arquitecto,
Equipo Redactor:
Aparicio Pérez-Mínguez, Luis _Arquitecto
Antequera Sánchez, José Patricio_Arquitecto
Carrillo Durán, Carlos _Arquitecto
Dentamaro, Alessandra _Arquitecta
Jódar Reyes, Ana _E. Arquitecta
Jurado Hernández, Alejandro_Arquitecto
Melguizo Rodríguez, Juan _E. Arquitecto
Pardini, Verónica _Arquitecta
Porovic, Jelena_M. Arch. Canada
Vega Alvarez, Francisco _Arquitecto
Vera Utrilla, Marian _E. Arquitecta
Vázquez Palomo, Alberto_E. Arquitecto

EXCMO. **AYUNTAMIENTO DE ROQUETAS DE MAR**