

LEMA: SOUK

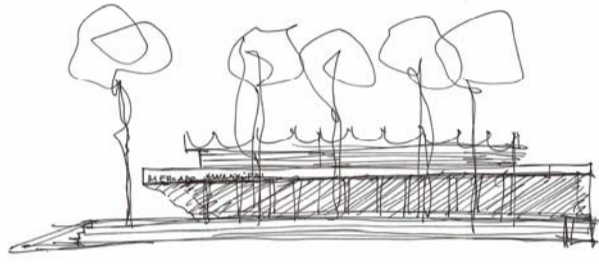
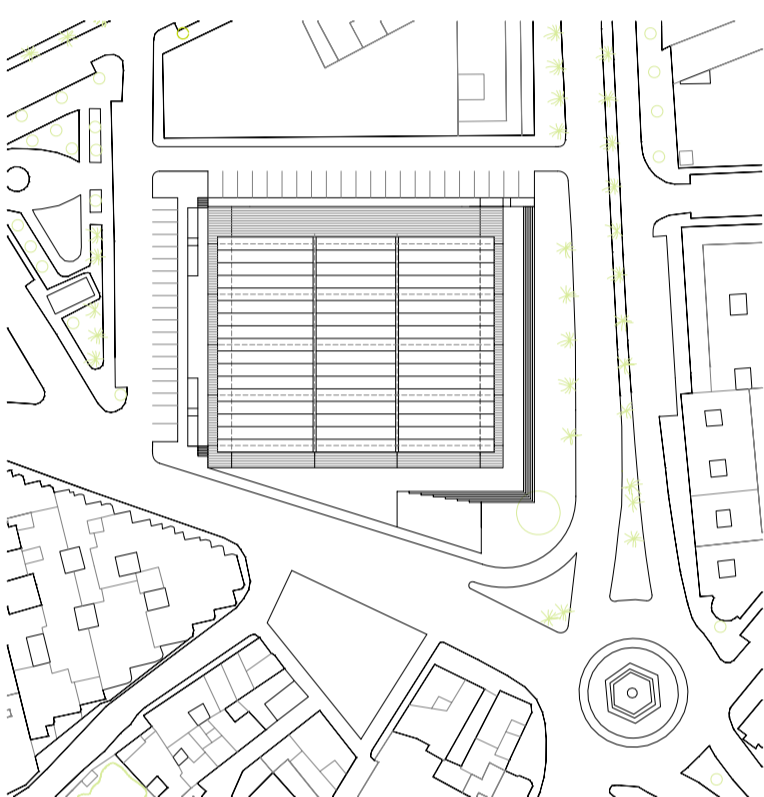

La propuesta de rehabilitación se basa en tres claras operaciones:

1º. Crear un basamento perimetral en torno al mercado, que de continuidad urbana al espacio interior mediante una amplia escalinata y una suave rampa que se abren cordiales a la ciudad creando un atrio elevado de acceso al nuevo mercado rehabilitado que podrá acoger actividades al aire libre relacionadas con el mercado.

2º. Disponer un plano horizontal a la cota +3,50 m que abarca toda la edificación produciendo un espacio perimetral sombreado de acogida sobre el basamento, en el que se integran los nuevos intervenciones: puestos de venta, comercios, espacios gastronómicos, etc. y la nueva pieza que acoge los espacios de servicio extraído del interior del mercado. Este plano horizontal de sombra subraya visualmente la singular estructura de placas de sección cilíndrica de hormigón pretensado, creando una nueva escala de transición con la ciudad más cercana, cordial y abierta; un nuevo umbral de sombra de acogida del nuevo mercado.

3º. Organizar los espacios comerciales interiores en tres bandas que liberan los pórticos de apoyo de la estructura pretensada valorando con ello la espacialidad interior que produce esta contundente estructura y posibilitando en los amplios espacios liberados tanto la visualidad de esta estructura como actividades comerciales o gastronómicas. Las tres bandas tienen una estructura flexible que permitirá diversas organizaciones tanto de puestos clásicos de venta de pescados, carnes, frutas y verduras, como nuevos usos comerciales o gastronómicos.

PLANO DE ORDENACIÓN GENERAL. E. 1:1500

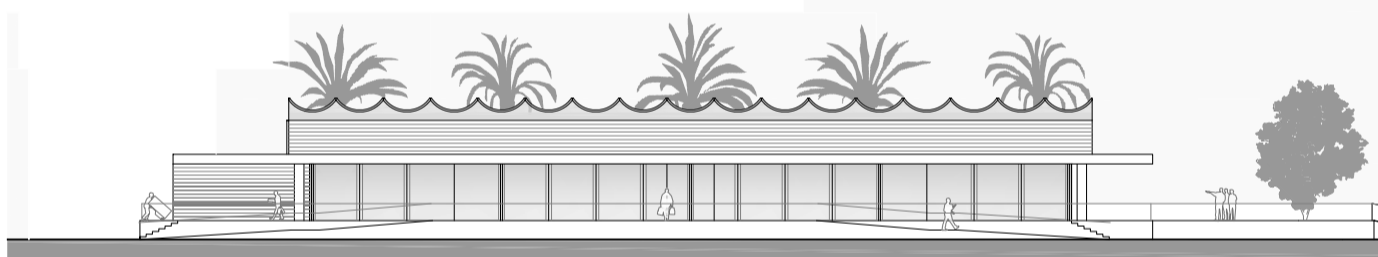

SECCIÓN LONGITUDINAL SL. E. 1:400

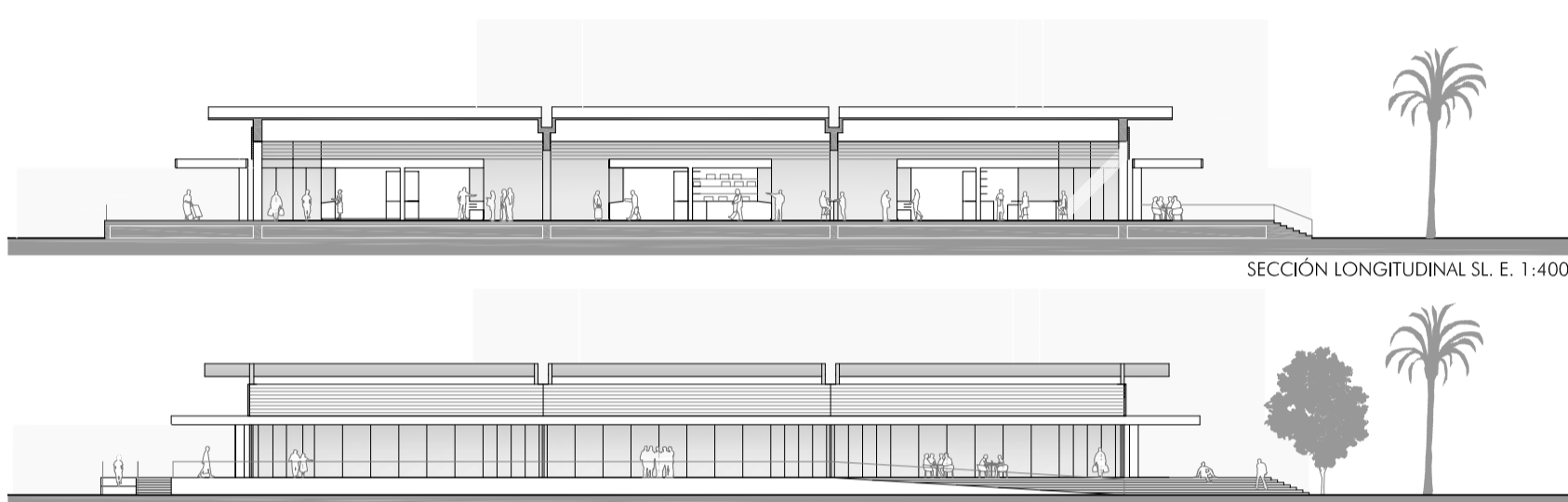

ALZADO CAMINO EL CAÑUELO. E. 1:400

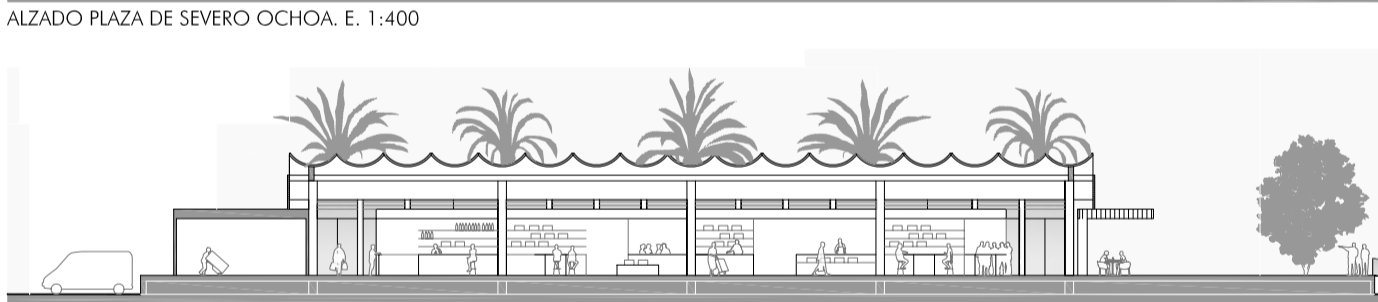

ALZADO PLAZA DE SEVERO OCHOA. E. 1:400



SECCIÓN TRANSVERSAL ST. E. 1:400

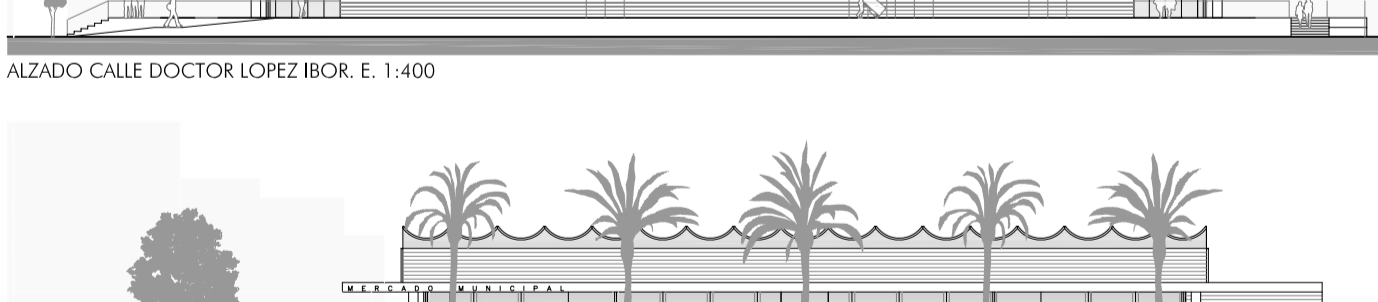

ALZADO CALLE DOCTOR LOPEZ IBOR. E. 1:400

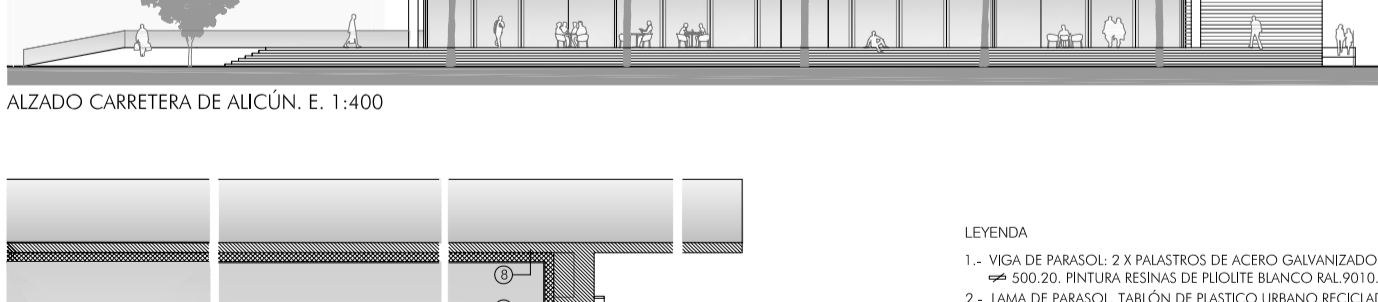

ALZADO CARRETERA DE ALCÚN. E. 1:400

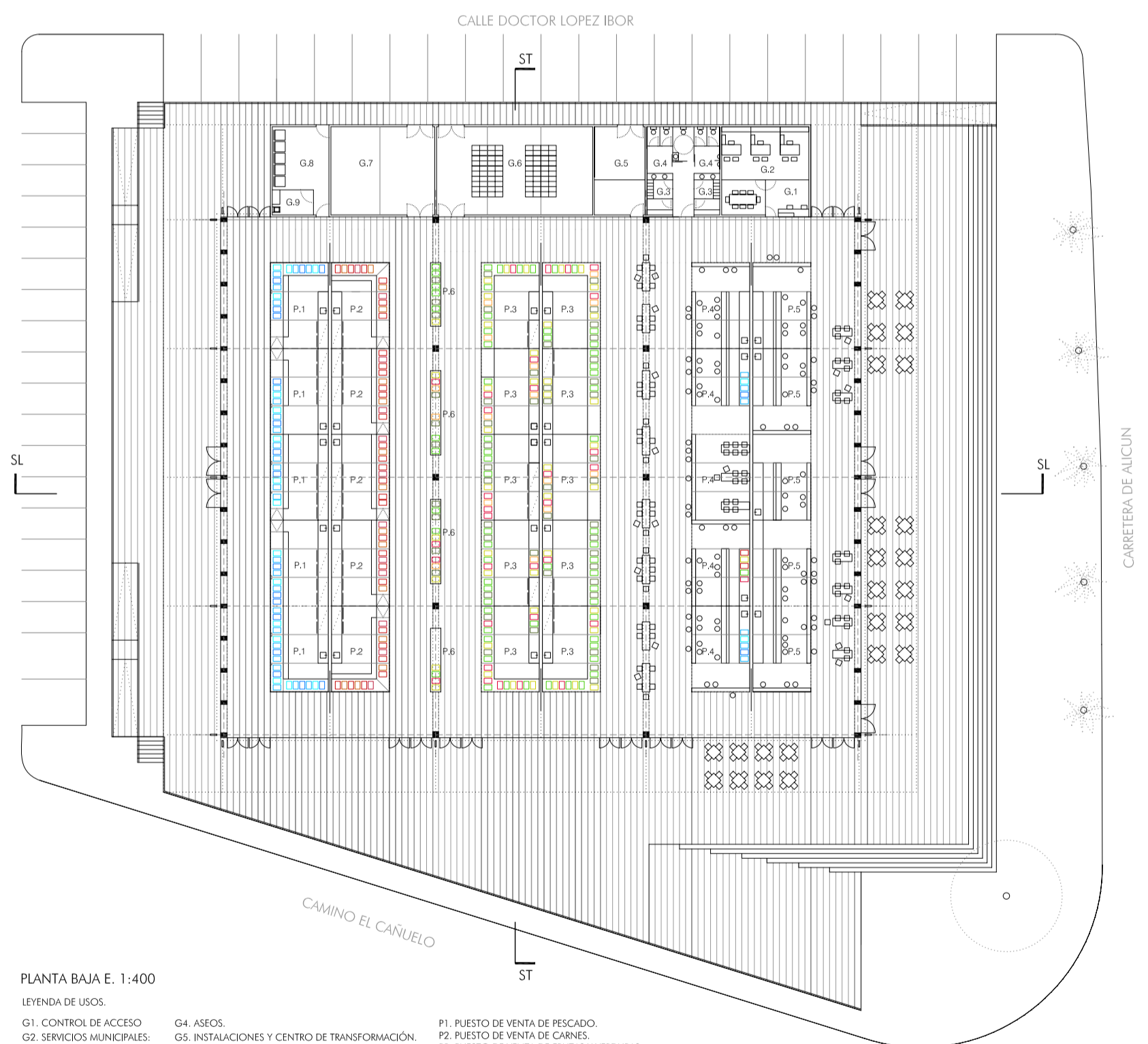

PLANTA BAJA E. 1:400

LEYENDA DE USOS.

- G1. CONTROL DE ACCESO
- G2. SERVICIOS MUNICIPALES: DESPACHO VETERINARIO, SERVICIO DE INSPECCIÓN, SALA DE REUNIONES.
- G3. TAGUILLAS Y VESTUARIOS.
- G4. ASESOS.
- G5. INSTALACIONES Y CENTRO DE TRANSFORMACIÓN.
- G6. ALMACÉN GENERAL.
- G7. CÁMARA FRIGORÍFICA COMÚN.
- G8. CUARTO DE BASURAS.
- G9. CUARTO DE LIMPIEZA.
- P1. PUESTO DE VENTA DE PESCADO.
- P2. PUESTO DE VENTA DE CARNES.
- P3. PUESTO DE VENTA DE FRUTAS Y VERDURAS.
- P4. PUESTO GASTRONÓMICO.
- P5. CAFETERÍAS Y BARES.
- P6. ESPACIO PARA VENTA AMBULANTE.

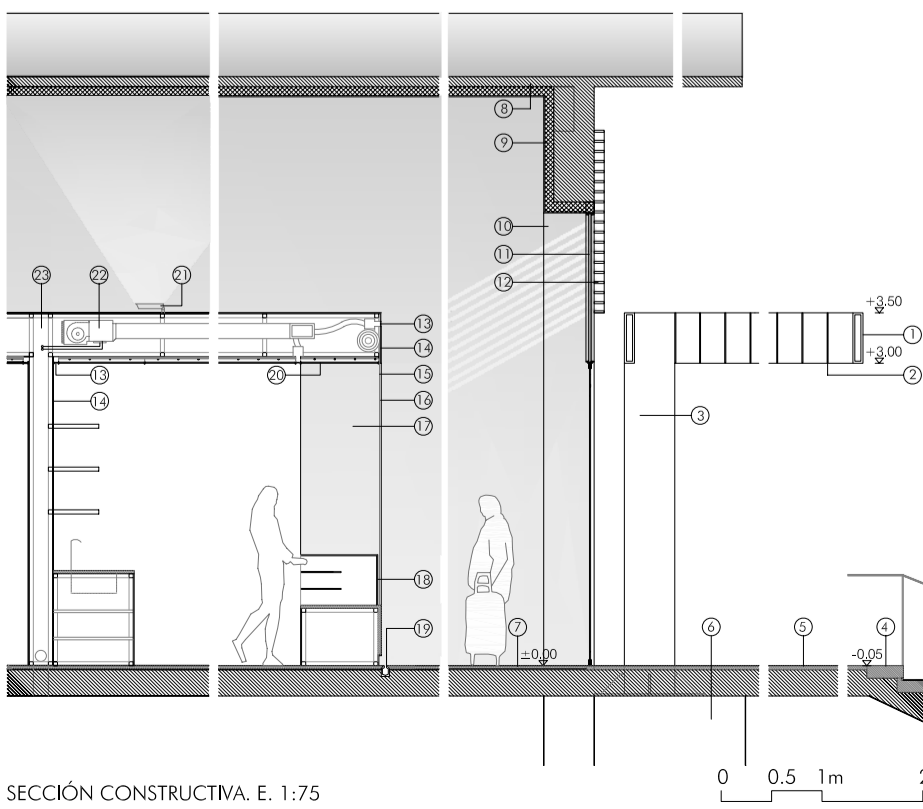
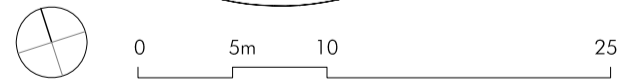

SECCIÓN CONSTRUCTIVA. E. 1:75

LEYENDA

- 1.- VIGA DE PARASOL: 2 X PALASTROS DE ACERO GALVANIZADO 500.20. PINTURA RESINAS DE PLOUITE BLANCO RAL 9010.
- 2.- LAMA DE PARASOL: TABLÓN DE PLÁSTICO URBANO RECICLADO (P.U.R) 500 x 10. BLANCO RAL 9010.
- 3.- SOPORTE DE PARASOL: 2 X PALASTROS DE ACERO GALVANIZADO 500.20. PINTURA RESINAS DE PLOUITE BLANCO RAL 9010.
- 4.- PELDANO DE MÁRMOL: MACAEL BLANCO 1000 x 360 x 140. ACABADO ARENADO FINO.
- 5.- PAVIMENTO EXTERIOR: ENTARIMADO DE BALDOSAS DE MÁRMOL MACAEL BLANCO. 1000 x 200 x 40. ACABADO ARENADO FINO.
- 6.- NUEVA CIMENTACIÓN PARASOL EN HORMIGÓN ARMADO.
- 7.- PAVIMENTO INTERIOR: ENTARIMADO DE BALDOSAS DE MÁRMOL MACAEL BLANCO. 1000 x 200 x 30. ACABADO ARENADO FINO.
- 8.- PLACA PRETENSADA EXISTENTE.
- 9.- MORTERO PROYECTADO AISLANTE/IMPERMEABILIZANTE DE CORCHO NATURAL ACABADO FINO. COLOR GRIS. RAL 7047.
- 10.- PILAR DE HORMIGÓN ARMADO ESTRUCTURA EXISTENTE.
- 11.- VIDRIO DOBLE 5+5/12/5+5 DE BAJA EMISIVIDAD.
- 12.- CELOSÍA DE LAMAS FIJAS ECOLOGICA DUFIX ECOZ. LISTON DE PLÁSTICO URBANO RECICLADO (P.U.R) 100 x 20. BLANCO. RAL 9010.
- 13.- REJILLA DE IMPULSIÓN/RETORNO DE CLIMATIZACIÓN. ALUMINIO BLANCO. RAL 9010.
- 14.- TABLÓN DE PLÁSTICO URBANO RECICLADO (P.U.R) 500.5. BLANCO. RAL 9010.
- 15.- PERSIANA DE CIERRE. LAMA OPACA DE ALUMINIO ANODIZADO.
- 16.- GUÍA DE PERSIANA.
- 17.- SEPARACIÓN DE EXPOSITORES: VIDRIO TEMPLADO.
- 18.- EXPOSITORES DE CARNE/FRUTA/PESCADO. ZOCALO DE MACAEL BLANCO. MOSTRADORES DE VIDRIO TEMPLADO.
- 19.- CANAL BARRIDO EN ACERO INOXIDABLE.
- 20.- TECHO INTERIOR RETROILUMINADO LED.
- 21.- BAÑADOR DE TECHO. LUMINARIA LED.
- 22.- FANCIOL INTERIOR DE CLIMATIZACIÓN.
- 21.- TABIQUE TÉCNICO PARA INSTALACIONES.

