

2009

USOS PORMENORIZADOS

- EPR Universitario
- EPR Deportivo
- EPR Sanitario
- Residencia comunitaria
- Parque

PLAN GENERAL ORDENACIÓN URBANÍSTICA DE ROQUETAS DE MAR

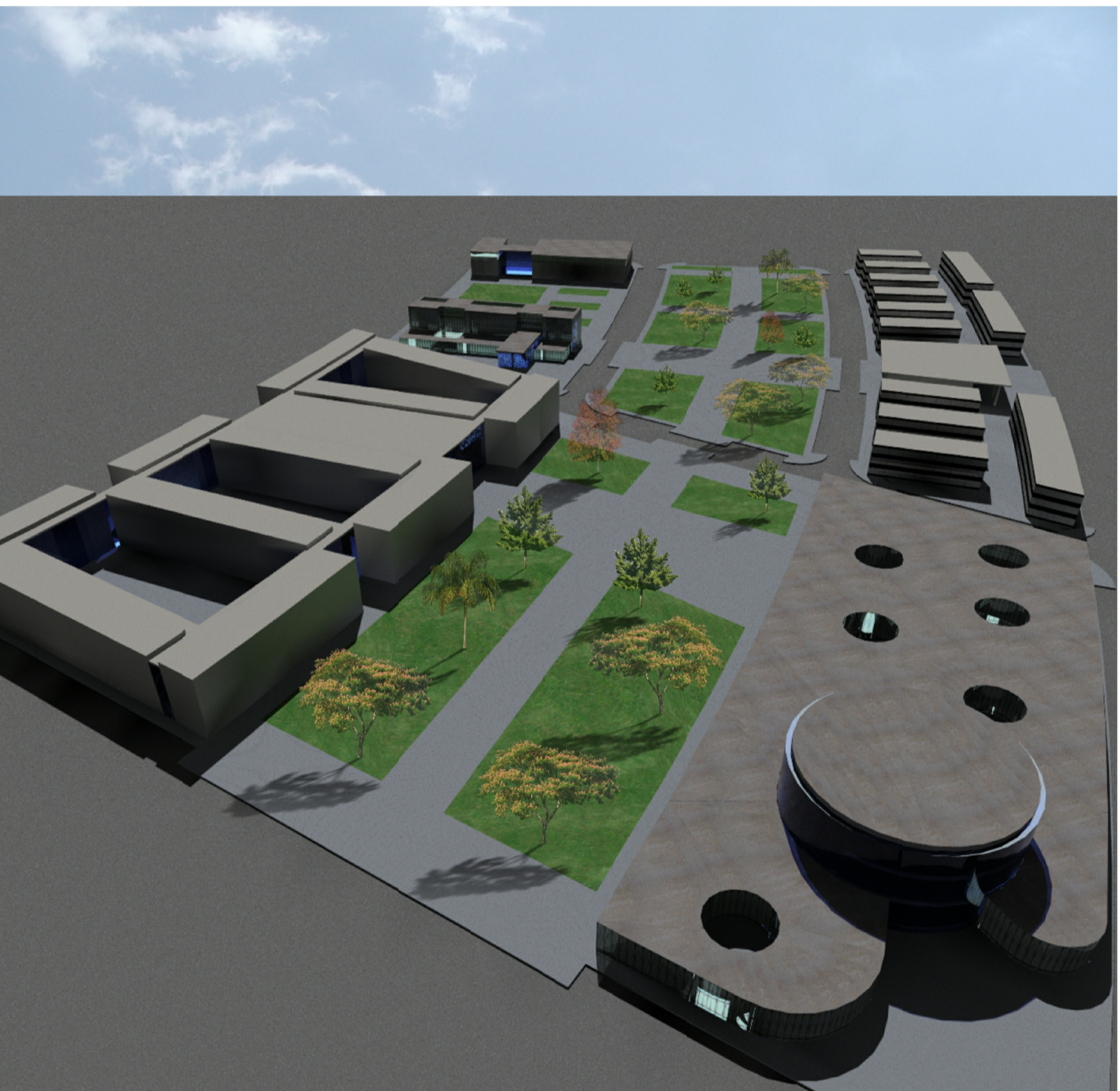

SECTOR Z-SOL-05 CIUDAD UNIVERSITARIA

USO GLOBAL DE EQUIPAMIENTO PRIMARIO
COEF. EDIFICABILIDAD GLOBAL 0,6

SUPERFICIE DEL SECTOR 104.902

		SUELO	TECHO
TECHO EDIFICABLE LUCRATIVO			
M1	EPR UNIVERSITARIO	44.867	44.059
M5	EPR RESIDENCIA UNIVERSITARIA	14.874	12.588
M3	EPR DEPORTIVO	9.489	6.294
SUPERFICIE DE CESIÓN (19% DEL SECTOR)		20.397	
M2	EPR SANITARIO	4.167	
M4	PARQUES Y JARDINES	16.230	
Plazas de aparcamiento		642	

ORDENACIÓN PORMENORIZADA
ORDENACIÓN DETALLADA
Z-SOL-05

PGOU

Adjudicatario: Aparicio Pérez, Luis Felipe_Arquitecto
Equipo Redactor: Aparicio Pérez-Minguez, Luis_Arquitecto, Antequera Sánchez, José Patricio_Arquitecto, Carrillo Durán, Carlos_Arquitecto, Dentamaro, Alessandra_Arquitecta, Jódar Reyes, Ana_E_Arquitecta, Jurado Hernández, Alejandro_Arquitecto, Melguizo Rodríguez, Juan_E_Arquitecto, Paredini, Verónica_Arquitecta, Porroño, Jelena_M_Arch_Canada, Vega Alvarez, Francisco_Arquitecto, Vera Utrilla, Marian_E_Arquitecta, Vázquez Palomo, Alberto_E_Arquitecto

EXCMO. AYUNTAMIENTO DE ROQUETAS DE MAR

LOCALIZACIÓN Y NÚMERO DE PLANO

21

ESCALA 1:1500