

15 ACTUACIONES EN CEIP POSIDONIA:

- Se modifica la sección de c/Polonia desde Av. Reina de España hasta c/ Dinamarca: Dos carriles de 3,5m en ambos sentidos y aparcamientos en batería de 5m en ambos acerados, para distribuir el resto en acerados.
 - Se ejecuta acerado desde el acceso al aparcamiento del personal docente hasta el final del frente del centro y dotar de vegetación y mobiliario urbano.
 - Se desplaza el paso de peatones frente acceso al centro hacia el Este.
 - Se reubican los contenedores de residuos urbanos y se analizará la manera de anclarlos para evitar sus desplazamientos por fuertes vientos.
 - El paso de peatones junto Av. Reino de España se desaplaza de manera que su eje coincida con la línea de fachada, ejecutando orejas y remodelando el tramo de carril bici colindante.
- Se realiza actuación en el cruce de Av. de España para buscar la linealidad con c/ Orense.

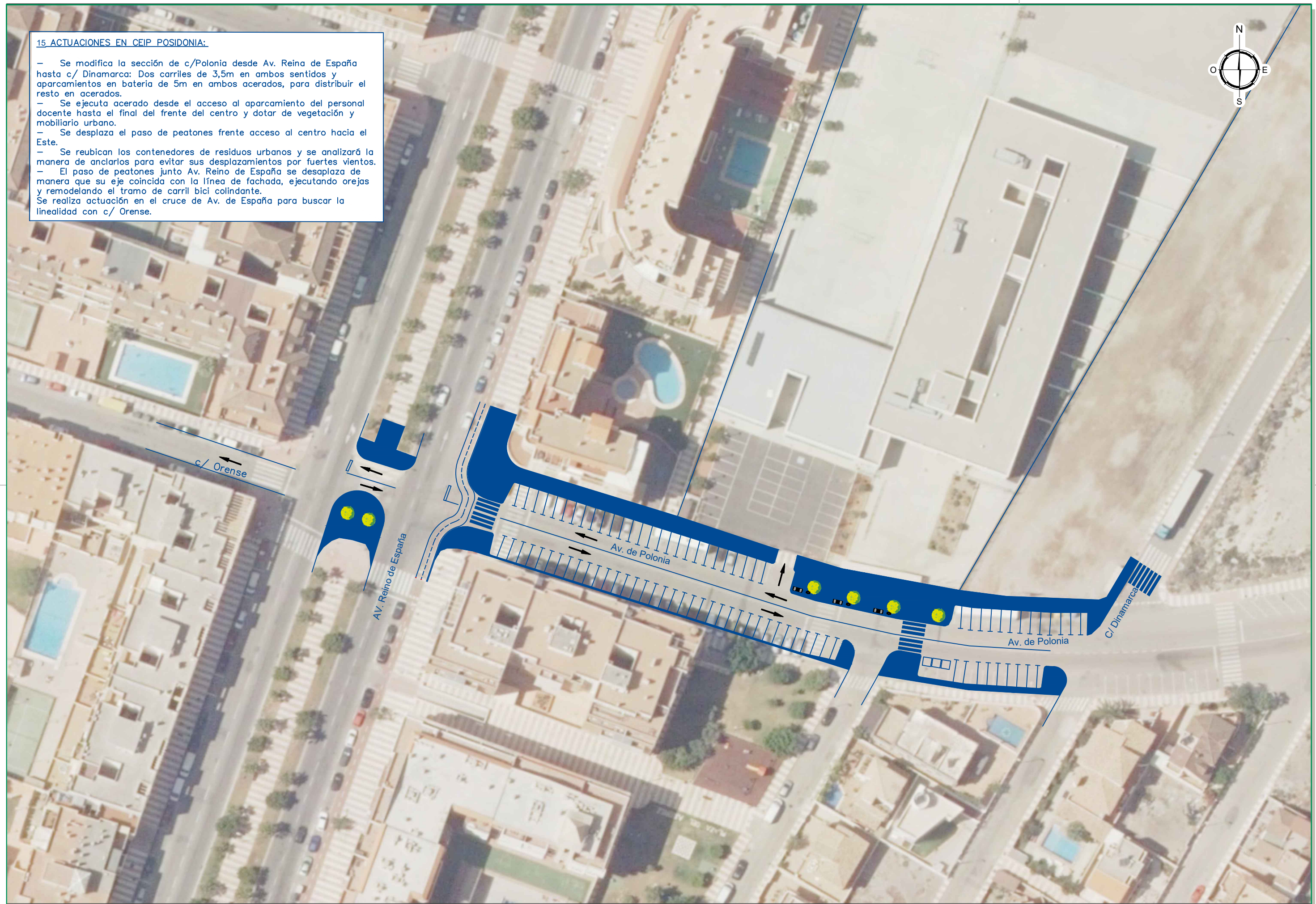

PETICIONARIO	DIRECTOR DEL CONTRATO	REDACTOR DEL ANTEPROYECTO JORGE MARTÍN VIVAS	CONSULTORA estudio 7 ingeniería y construcción	ESCALA 1/750 UNE A-3 ORIGINALES	TÍTULO RM CIUDAD PEATONAL (CAMINOS ESCOLARES)	FECHA JUNIO 2020	DESIGNACIÓN CEIP. POSIDONIA Nombre del fichero digital 000001 Ortofoto_colegios_s_informes_v04.dwg	PLANO N° 15 HOJA...1...DE...1...
--------------	-----------------------	---	---	--	---	------------------------	--	--